

SOMMAIRE

PAGE 1
Editorial
Agenda des manifestations

PAGE 2
L'actu en images
Nos citoyens sous la loupe
Marché du Terroir
Recyparc : horaires d'été
Je passe ou tu passes ?

PAGE 3
L'ALE déménagement
Conseil Consultatif des Aînés
Fête de l'Amitié
La police roule pour Eblivie
Rallye touristique

PAGE 4
Expos à l'Office du Tourisme
L'ATL recrute
Allô maman, bobo !
Stages de printemps : photos !

ÉDITO - DE L'ESPACE ET DE LA LUMIÈRE

Chaque construction apporte son lot d'imprévus et la faillite de l'entreprise désignée pour le nouveau bâtiment en fut un fameux... qu'il a bien fallu « prendre avec » !

Faire contre mauvaise fortune bon cœur, c'est ici devoir attendre le travail du curateur avant de pouvoir relancer les marchés publics et les cahiers des charges pour chaque lot des différents corps de métiers...

Le temps qui passe alors, sans pouvoir y faire quelque chose sinon attendre la fin des délais, peut sembler long parfois. Se laisser guider par la pensée de l'objectif terminé est le moteur de la ténacité... et aujourd'hui, l'objectif est réalisé : les nouveaux locaux sont occupés par les différents services, impatients de vous accueillir dans leur nouvel habit !

Le sentiment de bien-être au travail s'inscrit ici dans le sentiment de bien-être du « fonctionnement pour tous » et il est ici à la mesure de la patience qu'il a fallu développer pendant ces longs mois d'attente...

La mission d'une commune est de veiller aux conditions du bien-vivre des habitants et c'est une mission de service envers ses habitants. Quand les employés et employées se sentent bien dans leur cadre de travail, quand les lieux sont accueillants, alors chaque habitant qui a besoin d'un service bénéficie d'une ambiance propice à traiter au mieux la situation !

Au rez-de-chaussée, la salle du conseil communal, qui est la salle de mariage, a déjà rempli sa fonction. Je vous invite, bien évidemment à un mariage si vous en êtes, mais plus encore à venir assister aux séances du conseil communal : la pièce est spacieuse et pleine de lumière, avec des conditions de travail bien améliorées pour les conseillers et aussi pour le public fort bien installé à présent pour vivre en direct les débats qui sont ceux des intérêts de chaque habitant !

Au plaisir de vous accueillir dans le nouveau bâtiment, dans la nouvelle salle de conseil communal !



Francis DEMASY
Bourgmestre



À LA UNE

DEPUIS QUELQUES SEMAINES MAINTENANT, L'ADMINISTRATION COMMUNALE VOUS ACCUEILLE DANS SES NOUVEAUX BUREAUX ! LES HORAIRES D'OUVERTURE, EUX, RESTENT IDENTIQUES.

AGENDA

Léglise, laissez-vous surprendre !
Retrouvez l'agenda complet sur notre site.

15-16 JUIN KERMESSE À LES FOSSÉS

Les Fossés
Kermesse annuelle du village, organisée par l'ASBL Ste Barbe.

Infos : 0495 24 98 02

15-16 JUIN RENCONTRES JARDINATOIRES

Habaru
Journée au grand air, animaux, animations et restauration à base de produits locaux. Producteurs, artisans et coopérateurs. Tout ce qui nous rapproche de la terre !

Infos : 0497 21 15 47

16 JUIN BALADE NATURALISTE

Louftémont
Visite d'une réserve naturelle domaniale. Venez découvrir la biodiversité d'un site exceptionnel !

Infos : 063 57 23 52 - o.t.leglise@gmail.com

16 JUIN PETIT DÉJEUNER DES AÎNÉS

Volaiville
Organisé par le Conseil Consultatif des Aînés.

Infos : 063 43 00 18

22 JUIN RANDOBELGOLUX

Assenois
Parcours de 10 km, départ de l'église à 14h.

Infos : 063 60 18 90

23 JUIN CONCENTRATION DE TRACTEURS

Volaiville
Org. par le Cercle St Hubert et ses Nutons.

Infos : 0495 23 93 09

26 JUIN 28 VILLAGES, 28 VISAGES

Léglise
Organisé par le CPAS, sur le thème « Les soins de l'Afrique du nord ». Participation gratuite.

Infos : 063 43 00 27

29 JUIN TIR AUX CLAYS

Les Fossés
Infos : 061 23 49 33 - 0479 79 10 62

30 JUIN FERMES DES EXPLORATEURS

Assenois
Journée « portes ouvertes ». Découvrez l'univers de la Ferme des Explorateurs.

Infos : 0479 44 04 22

04 JUIN RENCONTRE TRICOT

Léglise, bibliothèque communale
Cycle d'ateliers tricot pour débutantes et confirmées, organisés à la bibliothèque communale de Léglise.

Infos : 063 60 01 30 - biblio.leglise@gmail.com

06 JUIN MARCHÉ DU TERROIR

Léglise
Sur le thème « Les fruits et légumes et leur conservation ».

Infos : 063 57 23 52 - o.t.leglise@gmail.com

14 JUIN BALADE NATURALISTE

Wittimont
Nous sillonnerons chemins forestiers et prairies fleuries à la recherche des couleurs chatoyantes des papillons et fleurs d'été.

Infos : 063 57 23 52 - o.t.leglise@gmail.com

19-21 JUIN FÊTE À WITTIMONT

Wittimont
19/07 : soirée DJ - 20/07 : tournoi de beach volley et bal - 21/07 : journée champêtre.

Infos : 063 57 23 52 - o.t.leglise@gmail.com

28 JUIN RANDOBELGOLUX

Mellier
Parcours de 10 km, départ de l'ancienne gare (Maison des Graviers) à 14h.

Infos : 063 60 18 90

03 AOÛT MARCHÉ DU TERROIR

Léglise
Sur le thème « L'épeautre et le temps des moissons ».

Infos : 063 57 23 52 - o.t.leglise@gmail.com

16-18 AOÛT LES CORNERIES D'EBLY

Ebly
Concerts gratuits, château gonflable et animations tous les jours. Organisé par la Corne du Bois des Pendus.

Infos : 061 31 31 35

23 AOÛT CHALLENGE RUN'N'BIKE

Les Fossés
Parcours de 8 et 16 km. Inscriptions à la salle Ste Barbe dès 18h30, départ à 19h30. Bar, bike wash, douches et baraque à frites.

Infos : 063 43 34 58

25 AOÛT BOURSE AU MATÉRIEL SCOLAIRE

Léglise, chalet communal
Organisé par la Ligue des Famille de Léglise.

Infos : 0494 70 02 46

06 SEPT ALLURE LIBRE

Assenois
Course : parcours de 1, 5 et 10 km. Marche : parcours de 5 km.

Infos : 0495 94 69 98

07 SEPT MARCHÉ DU TERROIR

Léglise
Sur le thème « Bières locales et confits ».

Infos : 063 57 23 52 - o.t.leglise@gmail.com

07 SEPT EVENT GÉOCACHING

Léglise
Event géocaching sur le thème « La spécialité de chez vous ».

Infos : 063 57 23 52 - o.t.leglise@gmail.com

11 SEPT CONFÉRENCE DU CERCLE HORTICOLE

Léglise, salle paroissiale
Remise des prix du concours Façades fleuries.

Infos : 0495 24 94 09

14 SEPT AFFÛT AUX MAMMIFÈRES

Léglise
Attention, lors de ces sorties, nous restons silencieux et immobiles pendant 2 ou 3 heures, le but étant évidemment d'observer sans déranger. Autre date le 21/09.

Infos : 063 57 23 52 - o.t.leglise@gmail.com

20 SEPT RUN'N'BIKE

Louftémont
Lampe frontale indispensable.

Infos : 0497 04 16 56

ATELIERS PERMANENTS

DEMAIN EN MAIN À INVILLE

Petite enfance et acc. périnatal (C. Asselborn)

LA GRANGE AUX TISSUS À HABARU

Atelier couture (Danielle Leyder)

L'ATELIER DE SOPHIE À ASSENOIS

Atelier bricolages (Sophie Etienne)

L'ATELIER D'ISA À NALEUMONT

Atelier couture (Isabelle Fautré)

Un événement à renseigner dans cet agenda ?
Contactez-nous au 063 57 23 52

L'ACTU EN IMAGES



Aménagement des abords du nouveau chalet à Habaru par notre équipe technique



Premiers chantiers pour les 2 nouveaux véhicules du service technique (pelle et camion)



Début des travaux Rue de la Tannerie à Léglise : égouttage, voirie, parkings, sécurité



Ebly : les travaux d'égouttage et de voirie (rue du Petit Vivier et chemin des Haies) en phase de finition



Rénovation de 2 routes de liaison : Wittimont-Namoussart et route du pigeon vers Marbehan



Le remplacement de la canalisation d'eau se poursuit à Behême

NOS CITOYENS SOUS LA LOUPE !

ZOOM SUR LES ARTISTES, ARTISANS, ENTREPRENEURS ET COMMERCANTS QUI FONT VIVRE NOTRE COMMUNE !

EN'HAIR'GY SALON DE COIFFURE À EBLY

Formée en coiffure professionnelle à Paris, Ewelina en a ramené des techniques de soins et de mises en forme des cheveux plus douces et naturelles pour un effet longue durée.

Coups hommes, femmes, enfants, couleurs, mèches, balayages ou effets lumière, permanente, défrisage ou lissage brésilien à la kératine, Ewelina vous conseille et partage son savoir-faire avec passion et la bonne humeur qui la caractérise.

Installée depuis novembre 2018, elle vous reçoit sur rendez-vous dans son salon cosy un peu particulier. Les clients bénéficient d'un accueil individuel personnalisé. Possibilité de venir en famille ou avec un(e) ami(e) et se faire coiffer tout en papotant autour d'un café. De plus, un espace loisir à côté du salon est disponible avec coin fumeur, billard et même un appareil de fitness pour les accompagnants ou le temps d'une pause. Cerise sur le gâteau : le salon est également ouvert en soirée. Un plus indéniable pour les personnes qui ont des longues journées de travail toute la semaine...

Ouverture : le lundi, mercredi et vendredi en soirée à partir de 18h30 & le mardi, jeudi et un samedi sur deux de 9h à 20h.

Coordonnées :
Salon de coiffure EN'HAIR'GY (Ewelina Salata)
Rue Saint Martin, 96 à Ebly - 0485 16 09 28



D'AVRIL A OCTOBRE LE PREMIER SAMEDI DU MOIS, DE 15H A 19H Marché du Terroir à Léglise, Place du Marché



Ce samedi 06 juillet, venez découvrir le thème
FRUITS ET LÉGUMES D'ÉTÉ ET LEUR CONSERVATION

Plus de 20 producteurs d'Ardenne et de Gaume
Artisans de Léglise
Infos touristiques - Espace enfants - Animations
Bar et petite restauration

Rendez-vous sur Facebook !
www.facebook.com/marche.terroir.leglise

VIE COMMUNALE

RECYPARC DE LÉGLISE

EN HORAIRES D'ÉTÉ DEPUIS LE 1ER MAI

Depuis le 1er mai dernier, votre Recyparc de Léglise est passé à l'horaire d'été. Jusqu'au 31 octobre, les heures d'ouverture seront donc les suivantes :

Du lundi au vendredi : de 13h à 19h - Le samedi : de 9h à 18h

VIE COMMUNALE

CONSEIL COMMUNAL

RECEVEZ L'ORDRE DU JOUR CHEZ VOUS !

Nous vous rappelons qu'il vous est possible, si vous le souhaitez, de recevoir chaque mois l'ordre du jour des séances du Conseil communal directement par courrier ou par email.

Si vous êtes intéressé(e), merci de vous adresser à Monique Muller (063 43 00 01 - monique.muller@communeleglise.be).

VIE COMMUNALE

JE PASSE OU TU PASSES ?

À PROPOS DES CHICANES AUX ENTRÉES DE VILLAGES...

L'administration communale et les élus sont régulièrement interpellés concernant le franchissement des chicanes aux entrées de villages.

Les chicanes ont pour but de faire ralentir les véhicules, qui doivent dévier de leur trajectoire pour franchir cet obstacle devant eux. Elles sont toujours placées à l'intérieur du périmètre des panneaux entrée / sortie des agglomérations (les panneaux F1 et F3). Le fait d'être positionnées à l'intérieur de cette enceinte dispense de devoir placer des panneaux de pré-annonce puisque les véhicules sont sensés, au franchissement du panneau F1, rouler à une vitesse maximale de 50 km/h.

Il arrive de temps en temps qu'on se trouve face à face avec un véhicule qui arrive en sens inverse, et il est pratiquement impossible et fortement déconseillé de s'engager en même temps sans prendre le risque d'un croisement dangereux !

Alors, qui a priorité dans ce cas ?

Tout d'abord parlons de bon sens : puisque le but est d'entrer dans le village à vitesse modérée, il est logique que le véhicule qui entre dans la localité ralentisse plus que celui qui va croiser, et donc que celui qui sort passe en premier lieu.

Mais aussi de logique de conduite : le premier qui rencontre l'obstacle doit être le premier qui cède le passage. Les trois éléments qui composent une chicane sont toujours positionnés de telle manière que deux se trouvent sur la bande de droite pour celui qui entre, alors que le troisième représente un obstacle unique sur la bande de celui qui sort. Le premier qui rencontre l'obstacle est donc bien celui qui entre dans une localité. En toute logique c'est donc bien lui, le véhicule entrant, qui doit céder le passage au véhicule sortant.

Ceci dit, rien n'empêche une bonne initiative ! Si vous sortez d'un village, et si vous allez croiser un véhicule lourd ou un bus qui doit lui aussi fortement ralentir pour franchir la chicane et entrer dans l'agglomération, rien ne vous oblige, mais rien ne vous empêche, de vous ranger un peu et de le laisser passer. En effet s'il doit s'arrêter complètement, il va polluer beaucoup plus qu'une voiture privée pour se remettre en marche. Ce petit geste peut être un cadeau à l'environnement, pensez-y !

Pour terminer sur une note plus légère ; on constate souvent que le croisement aux abords d'une chicane permet un échange de sourire ou un petit salut sympathique de la main. Pensez-y, ça met toujours de bonne humeur !

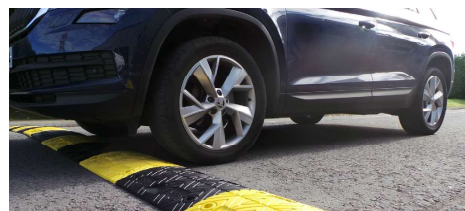

VIE COMMUNALE

ENVIE DE RÉDUIRE VOS DÉCHETS ?

L'autocollant « Stop pub » est disponible gratuitement à l'administration, ainsi qu'à l'Office du tourisme.

N'hésitez pas à le demander lors de votre passage !



VIE COMMUNALE

ALE ET TITRES-SERVICES LES BUREAUX DÉMÉNAGENT À LÉGLISE !

Depuis le 08 mai dernier, les bureaux de l'Agence Locale pour l'Emploi (ALE) et des Titres-services ont déménagé pour rejoindre la Maison Rurale de Léglise, à proximité de la bibliothèque communale (anciens bureaux du CPAS).

Attention, le numéro de contact fixe (063 42 26 00) est désormais supprimé. Les nouveaux numéros de contact deviennent :

Pour l'ALE : 0498 45 59 30

Pour les Titres-services : 0496 95 75 72 - 0497 45 13 88

LES TITRES-SERVICES RECRUTENT DES TECHNICIEN(NES) DE SURFACE

Si vous êtes intéressé(e), Merci de contacter directement nos services !

VIE ASSOCIATIVE

CONSEIL CONSULTATIF DES AÎNÉS QUELQUES NOUVELLES !

Le mercredi 8 mai, le bus communal nous a emmenés à Redu pour une visite guidée de « MUDIA », un nouveau musée d'Art. Un après-midi plus agréable passé à comprendre l'art, découvrir, apprendre et terminer par un bon moment de détente dans la « cafétaria-bibliothèque ». L'après-midi a remporté un franc succès, même chez les moins initiés.

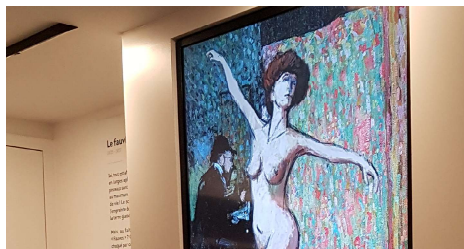

Les cours d'initiation au maniement d'une tablette continuent pour les Aînés, grâce au programme **Tablettes en Vadrouille**. Après Witry et Mellier, la belle équipe de « formatrices » arrive

à Assenois. Il faudra attendre septembre pour les formations de Behême, Ebly et Léglise. Surveillez votre boîte aux lettres...

Notre prochain **Petit-déjeuner des Aînés** aura lieu le dimanche 16 juin à la salle de Volaiville. C'est en participant que vous faites vivre ces petits-déjeuners, alors n'hésitez pas et Inscrivez-vous auprès de Virginie Laval au 063/43 00 18.

VIE ASSOCIATIVE

FÊTE DE L'AMITIÉ RÉTROSPECTIVE DE L'ÉVÈNEMENT

La première quinzaine de mai s'est tenue la fête de l'Amitié. Sous l'impulsion d'Eliane Roiseux, galerie Le Cru du jour à Assenois, 5 lieux de la commune de Léglise (Le Flamand Rose à Bernimont, Le Moulin de Longpré à Chêne, l'église d'Assenois, la Galerie le Cru du jour d'Assenois et l'Office du tourisme de Léglise) ont proposé des expositions d'artistes & un concert exceptionnel.

Une belle manière de tisser des liens d'amitié à travers l'art.



VIE ASSOCIATIVE

LA POLICE ROULERA POUR « EBLYVIE » ET GRAVIRA LE VENTOUX LE 15 JUIN PROCHAIN !

L'équipe de la police locale de Léglise, accompagnée du Bourgmestre, gravira le samedi 15 juin prochain le Ventoux en prenant le départ de Bédoin.

Un parrainage est possible via l'achat de bics, disponibles entre autres aux guichets de l'administration communale de Léglise. L'argent ainsi récolté sera reversé à l'association « Eblivie ».

Il vous est également possible de faire un don directement sur le compte Eblivie : BE39 0015 9355 6719 en renseignant la communication « Ventoux2019 ».

Bonne chance à eux !



Dimanche 30 juin MAISON CROIX-ROUGE Neufchâteau - Léglise Portes ouvertes

Bonnes affaires : vêtements, meubles, jouets ...
Petite restauration

BIENVENUE A TOUTES ET A TOUS

Rue de la Massoquière, 1 (près de la Gare) à **LONGLIER**

CROIX-ROUGE
de Belgique

TOURISME

RALLYE TOURISTIQUE BEAU SUCCÈS POUR CETTE ÉDITION 2019 !

Le 6^{ème} rallye touristique du lundi de Pâques, organisé par la maison du tourisme « Cap Sûre Anlier », a remporté cette année un franc succès.

La maison du tourisme, les syndicats d'initiative et offices du tourisme du territoire ont emmené le public « Au fil de l'eau » à la découverte du patrimoine en lien avec l'eau, la thématique touristique wallonne 2019.

Le nombre de participants a triplé par rapport à 2018, avec 50 inscrits au circuit voiture et 25 au circuit vélo, nouveauté 2019.

Les questions concernaient le Moulin Klepper et l'étang Bergh, le ruisseau de Juseret, les castors de Hollange, le parc de la Tannerie à Martelange, la Maison de la pêche à Habay-la-Neuve, les Forges de Mellier, la fontaine de Nolinfaing où un jeu bonus attendait les participants.

La remise des prix à l'Espace 29 a clôturé une journée palpitante, riche en découvertes d'un patrimoine tout près de chez nous.



OFFICE DU TOURISME

EXPOSITIONS DIVERSES PROLONGÉES JUSQU'AU 29 JUIN

Dans le cadre de la Fête de l'Amitié, l'Office du tourisme de Léglise a le plaisir d'accueillir 7 artistes locaux talentueux :

Albert LAURENT de Mellier (aquarelle)
 Bernard WEYRICH de Mellier (peinture huile)
 Karin TINANT de Assenois (acrylique et boucles d'oreilles)
 Mireille BIRON de Maisoncele (vannerie)
 Marie-claire GLAUDE de Assenois (peinture)
 Eric GEERDENS de Nivelet (dessin au fusain et crayon gris)
 Eddy WILLEMS de Assenois (sculpture sur pierre)

Exposition ouverte à tous le mardi de 9h à 12h, le vendredi et le samedi de 9h à 12h et de 13h à 17h. Bienvenue !



Une question ?
 N'hésitez pas à nous contacter !

Office du Tourisme de Léglise

Rue de Luxembourg, 46 - 6860 Léglise

063 57 23 52

o.t.leglise@gmail.com



L'ATL RECRUTE DES D'ACCUEILLANTS

Pour assurer l'accueil du temps de midi dans l'implantation d'Ebly et possibilité de remplacement ou de renfort pour l'accueil extrascolaire du matin et du soir dans une implantation communale, l'ATL recrute des accueillant(e)s extrascolaires !

Conditions requises

Etre disponible immédiatement. Avoir atteint l'âge de 18 ans. Fournir un CV, une lettre de motivation, un certificat de bonne vie et mœurs (ou extrait de casier judiciaire modèle 2), une copie du diplôme s'il est en rapport avec la fonction (les candidatures incomplètes ne seront pas traitées). Une formation en rapport avec le domaine de l'enfance et/ou une expérience dans ce domaine constitue(nt) un atout considérable. Savoir faire preuve de pédagogie et de communication avec l'équipe éducative. Détenir son permis de conduire et un moyen de locomotion. Faire preuve de disponibilité.

Contrat

Contrat à durée déterminée de 7h35/sem (jusque fin avril avec renouvellement jusque juin) – Echelle barémique E2 (ou D1 selon formation).

Les candidatures peuvent être adressées à l'attention du Collège communal de Léglise, Service ATL, Rue du Chaudfour, 2 à 6860 Léglise ou par mail : quentin.didriche@communeleglise.be ou depeauw.jodie@gmail.com. Se munir du passeport APE ou la carte Start ou Activa.

ALLÔ MAMAN, BOBO !

UNE FORMATION PREMIERS SOINS POUR LES ANIMATEURS

Un petit bobo, une petite bosse : quoi de plus commun aux péripéties d'un enfant, surtout dans un cadre comme celui des plaines de vacances où les chutes en tous genres sont légion !

Le choix de proposer une formation aux 1ers soins est apparu encore plus manifeste avec le constat du renouvellement d'une partie des membres de l'équipe d'animateurs. En effet, les gestes de 1ers soins font partie intégrantes de l'éventail de compétences à maîtriser par ces derniers. Toutefois, ils ne relèvent pas de l'innéité mais passent par un apprentissage théorique avec, dans le même temps, un apport pratique au travers de mises en situation.

De nouveaux apprentissages pour les uns, un rappel de ceux-ci pour les autres, toute l'équipe s'est prêtée au jeu pendant 2 samedis de mars et d'avril. Merci à toute l'équipe pour son investissement, contribuant comme à l'accoutumée, à la sécurité et l'épanouissement des enfants participant aux plaines de vacances de Léglise.



Si vous désirez des informations complémentaires, vous pouvez contacter Jodie Depeauw (0492 73 59 08 - depeauw.jodie@gmail.com) ou Quentin Didriche (0492 73 59 09 - quentin.didriche@communeleglise.be), responsables pour l'ATL.

STAGES DE PRINTEMPS

LES PHOTOS SONT EN LIGNE !

Les photos des stages de printemps 2019 organisés par l'Accueil Temps Libre sont désormais en ligne !

Pour retrouver les photos du stage « Jeu réveille mes sens », rendez-vous sur notre site internet communal www.communeleglise.be, rubrique ATL. Ci-dessous un petit avant-goût...

Merci pour votre participation et à très bientôt !



Si vous désirez des informations complémentaires, vous pouvez contacter Jodie Depeauw (0492 73 59 08 - depeauw.jodie@gmail.com) ou Quentin Didriche (0492 73 59 09 - quentin.didriche@communeleglise.be), responsables pour l'ATL.

COMMUNE DE LÉGLISE

Rue du Chaudfour, 2 - 6860 Léglise

063 43 00 00 (01)

Horaires & Contacts détaillés sur notre site
www.communeleglise.be

