

SOMMAIRE

PAGE 1
Editorial
Agenda des manifestations

PAGE 2
L'actu en images
Nos citoyens sous la loupe
Activités de la bibliothèque
Marché du Terroir 2018

PAGE 3
Enquête Publique
ADL - Formations numériques
Primes énergie 2018
Manoeuvres militaires
Echec à l'échec

PAGE 4
Assainissement public - GPAA
La méthode Encefal
Senior Focus
Balades naturalistes

ÉDITO - SHAKESPEARE DANS NOTRE COMMUNE ?

Vais-je vous parler de la nouvelle saison du théâtre de la Chapelle ou du retour de Capiche, ce héros de théâtre créé par Guy Denis, symbole de la lutte contre le grand Iniaka, ennemi public numéro un ? Je pourrais en dire beaucoup de bonnes choses ... mais une autre fois, peut-être !

Des pièces de Shakespeare restent quelques tirades célèbres dont la fameuse « être ou ne pas être ». Adapté pour notre commune rurale forestière, cela devient : « hêtre ou ne pas hêtre ... il faut choisir ! »

Avec l'eau, la forêt constitue pour notre commune un patrimoine donné par la Nature, source de rentrées financières quand l'effort de gestion est bien mené.

Comme pour l'eau, un schéma directeur de gestion et d'équilibre a été mis en place, plan de gestion pour que l'équilibre soit toujours bien respecté entre l'action des hommes et la vie naturelle d'une forêt.

L'environnement est gravement mis en difficulté et la forêt en premier lieu. Une bonne gestion prépare aujourd'hui les conditions de demain, un demain à 70 ans ou plus pour les arbres, avec le choix de bien replanter, au bon moment, par exemple... ou encore organiser la présence de l'homme dans la forêt !

Le code forestier donne les règles de partage de la forêt entre les 3 grands acteurs que sont les exploitants, les chasseurs et chaque habitant qui vient y trouver un ressourcement par la promenade ou la randonnée.

Le mot de référence est ici aussi et toujours le même : RESPECT ! Respect dû à chaque instant à la nature et à l'environnement quand l'homme exploite son patrimoine et respect entre les personnes qui se trouvent acteurs de la forêt !

Finalement, si la question est : « faut-il planter du hêtre ou pas de hêtre... de l'épicéa, du douglas ou du mélèze ? », le plus grand défi dans la gestion forestière comme dans la vie au quotidien est, de façon de plus en plus cruciale : « respect ou pas respect, il faut choisir ! »

Au plaisir de vous retrouver pour un bon moment de convivialité avec le jeu télévisé « Septante et un », lors de l'enregistrement à Bruxelles ou devant votre écran de télévision lors de la diffusion !



Francis DEMASY
Bourgmestre



À LA UNE



Pour rappel, un beau moment de convivialité à venir prochainement, pour les participants à l'émission « Septante et un » mais aussi pour ceux qui en profiteront depuis leur canapé...

AGENDA

L'église, laissez-vous surprendre !
Retrouvez l'agenda complet sur notre site.

VIE ASSOCIATIVE

THÉÂTRE : « DES GOMMAGES CORPORELS »

16/03 (20h15) - Assenois, chapelle

Une pièce de Pierre-Marie Dupé, interprétée par les Ladies Circle de Libramont. D'autres représentations sont prévues les 18/03, 23/03, 24/03, 25/03 et 30/03.

Infos : 0496 96 03 93

GRAND FEU À LES FOSSÉS

17/03 - Les Fossés

Grand feu annuel du village.

ALLURE LIBRE

18/03 - Mellier, salle du village

Organisé par le comité « La Maison des Gravières ».

Infos : 0495 26 90 47

HYPN'OSE SAGECE

19/03 - Winville

Participation de 15€ par personne. Inscription obligatoire. Séances découverte également prévues les 26/03, 02/04, 09/04 et 16/04.

Infos : « Demain en main » - 063 60 14 00

CONFÉRENCE DU CERCLE HORTICOLE

21/03 - L'église, salle paroissiale

« Des montages pour Pâques », par Mr Blondelet.

Infos : 0495 24 94 09

FORMATION « FACEBOOK POUR LE PROFESSIONNEL »

22/03 (18h30-21h30) - L'église, espace public numérique

Gérer une page Facebook pour son activité professionnelle : comment faire ? Participation de 15€.

Infos : 0471 09 98 28 - emilie.dubois.adl@gmail.com

GRAND FEU À EBLY

24/03 (19h) - Ebyl, salle « L'Amitié »

Allumage du grand feu vers 20h (sentier de Vaux).

FORMATION « L'ENTRETIEN D'UN NOUVEAU VERGER »

24/03 (14h-16h) - L'église, potager partagé (chemin de Stria)
Vous venez de planter vos arbres et maintenant, que faire au verger ? Comment soigner et protéger les arbres ?

Infos : 063 60 80 82 - christine@parcnaturel.be

MARCHE ET RANDONNÉE VTT

25/03 (dès 7h30) - Les Fossés, rue des Combattants

Parcours marche de 5 et 10 km, parcours VTT de 15, 25, 35 et 50 km. Départ dès 7h30.

Infos : 0496 48 72 45

CONCERT DE L'HARMONIE ROYALE ST MARTIN

25/03 (14h30) - Mellier, salle du village

Concert sur le thème « Musique de film ».

Infos : 0498 91 57 03

CONFÉRENCE « ENCEFAL »

29/03 (14h) - L'église

Voir article dédié en page 4.

Infos : 063 43 00 18

ART FLORAL

30/03 - L'église, salle paroissiale

« Nid suspendu », par le cercle horticole « Les Bruyères ».

Infos : 0495 24 94 09

CYCLOLÉGENDE

31/03 (à partir de 9h30) - Mellier, gîte « Le Boquillon »

« De la vallée de la Rulles à celle de la Mandebrat » (35km). Visite guidée des Anciennes Forges de Mellier, balade à travers les villages de la commune puis retour au gîte.

GRAND FEU À WITRY

31/03 (dès 19h) - Witry

Allumage du grand feu à 19h, au-dessus de la rue d'Anlier.

CYCLOLÉGENDE

01/04 (à partir de 8h) - Mellier, gîte « Le Boquillon »

« Par monts et par vaux » (52 ou 76km). Balade à travers les villages de la commune, visite du moulin de Hollange puis retour au gîte.

CYCLOLÉGENDE

02/04 (à partir de 8h) - Mellier, gîte « Le Boquillon »

« La boucle la plus verte et la plus légendaire » (60km). Balade à travers les villages de la commune, repas à Martelange.

LES RENCONTRES TRICOT

05/04 (15h - 17h30) - L'église, bibliothèque communale

Infos : 063 60 01 30 - biblio.leglise@gmail.com

GRAND FEU À HABARU

07/04 - Habaru

Ambiance chaleureuse et conviviale. Petite restauration.

MARCHÉ DU TERROIR

07/04 - L'église, Place du Marché

Sur le thème « Le chocolat ».

Infos : 063 57 23 52 - o.t.leglise@gmail.com

DÉCOUVERTE DU JEU AFRICAIN « AWALE »

07/04 - L'église

En compagnie de la Ligue des Familles. Découverte et fabrication de votre propre jeu « Awale ».

AFFÛT AUX MAMMIFÈRES

07/04 - L'église

Egalement organisé le 14/04. Voir article dédié en page 4.

10ÈME JOURNÉE « RANDONNÉE EN FAMILLE »

08/04 (départs de 9h à 11h) - Wittimont

A pieds, à dos d'âne, en calèche ou à vélo. Venez découvrir Wittimont et sa région ! Sur réservation.

Infos : cdfwittimont@gmail.com



Placement du garde-corps à l'escalier d'accès au cimetière de Légglise par l'entreprise locale JACOBYNOX



Travaux de notre équipe technique : pose d'un carrelage au Centre Sportif de Légglise



Travaux de notre équipe technique : dégagement de chemins forestiers



Travaux de notre équipe technique : curage de fossés



Office du Tourisme : les balades naturalistes ont entamé leur nouvelle saison ! Retrouvez les prochaines thématiques en page 4 de ce bulletin.



Office du Tourisme : la conférence « Protégeons les hirondelles », organisée dans le cadre des balades naturalistes, a eu lieu le 09 février dernier à Légglise

BIBLIOTHÈQUE COMMUNALE LES PROCHAINES ACTIVITÉS !

25/03 (10h) - Spectacle pour les tout-petits

« Une poule sur un mur, qui picote du pain dur... »

Quel plaisir de chanter une comptine avec un tout-petit, de lui lire un joli album, de le voir s'émerveiller en écoutant une conteuse ! A quelques jours de Pâques, le dimanche 25 mars (10h), la bibliothèque vous propose une animation pour les petits (de 18 mois à 3 ans ½). La conteuse Isabelle Prévost vous emmènera dans le monde des poules et des poussins.



Chaque enfant présent recevra également un exemplaire de l'ouvrage de Françoise Rogier « Picoti... tous partis ? » édité dans le cadre du Plan Lecture de la Fédération Wallonie Bruxelles et offert grâce à la Bibliothèque Centrale du Luxembourg. L'activité est gratuite, mais la réservation est recommandée.

Le printemps pointe son nez : la bibliothèque propose plusieurs activités en lien avec le jardinage !

16/03 (20h) - Conférence

« Pour un jardin zéro pesticides »

Est-il possible de se passer de pesticides toxiques au jardin ? Comment cultiver un jardin respectueux de la nature et de notre santé ? Marc Knaepen répondra à ces questions au cours d'une conférence interactive, gratuite, donnée à la bibliothèque le vendredi 16 mars à 20h. Il vous divulguera ainsi une multitude de trucs et astuces pour le potager, le verger et le jardin d'ornement.

Ancien collaborateur de l'émission « Jardins et Loisirs », Marc Knaepen est rédacteur en chef de la revue « L'Esprit Jardin » et attaché spécifique à la Cellule Développement durable de la Province de Luxembourg. N'hésitez pas à préparer toutes vos questions de jardinage à lui poser !



L'exposé de Marc Knaepen sera précédé d'une présentation par Donovan Reyter, membre du « Potager partagé » sur le projet des « Incroyables comestibles » qu'il développe dans la commune de Légglise. Popularisé par le film « Demain », le principe est de redonner à la population le bon goût des légumes cultivés soi-même, en créant du lien au sein de la population locale, par un échange intergénérationnel. Pour cela, particuliers ou associations sont invités à léguer des bacs près de chez eux et à y cultiver des fleurs, des légumes ou des herbes aromatiques que les passants pourront ensuite librement récolter.

Du 06/03 au 12/04 - Exposition « Un jardin écologique »

Conçue par la Bibliothèque centrale de la province de Luxembourg, cette exposition propose non seulement des panneaux explicatifs mettant en évidence les avantages du jardinage écologique, mais aussi une sélection de livres et de jeux sur la thématique : rendre son jardin accueillant pour la faune ; observer et comprendre la vie de son jardin ; l'eau au jardin, dessiner son jardin pour y organiser la mixité botanique...

Destinée aux petits comme aux grands, cette exposition sera visible pendant les permanences de la bibliothèque du 6 mars au 12 avril et lors des visites des classes.

Echanges de graines et de plants

S'il vous reste quelques graines après vos semis, pensez à la grainothèque ! Lancée au printemps dernier, la grainothèque recueille toutes sortes de graines de fleurs et de légumes déposées par des jardiniers soucieux de partager ce patrimoine naturel que sont les semences. Des graines, non hybrides, issues de cultures sans engrais chimique, en libre-service, à prendre, à planter, à récolter et puis à échanger de nouveau...

D'AVRIL A OCTOBRE LE PREMIER SAMEDI DU MOIS, DE 15H A 19H Marché du Terroir à Légglise, Place du Marché

LA SAISON 2018 COMMENCE !

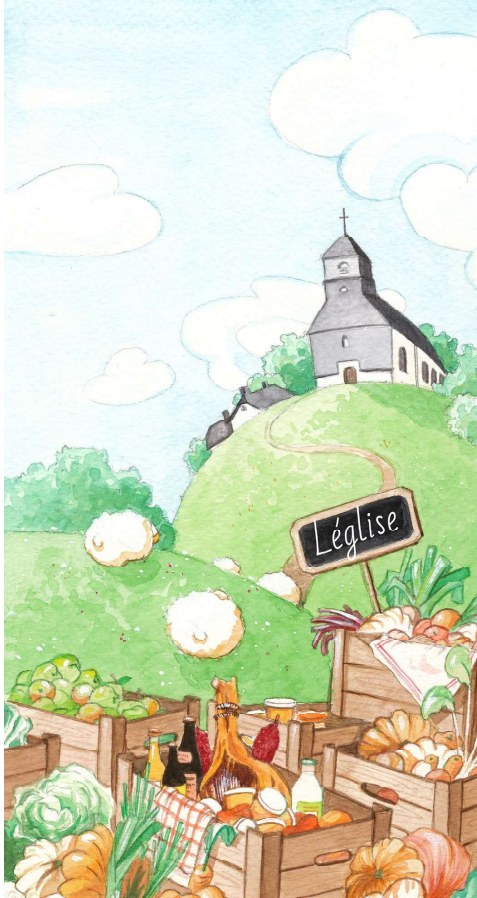

C'est reparti pour une sixième saison de marchés du terroir !

Depuis 2013, le marché ne cesse d'évoluer et vous êtes chaque année plus nombreux à vous laisser surprendre par les saveurs de notre terroir. Plus particulièrement, le marché reste un événement rassembleur de toutes les forces vives de Légglise.

Alors, hâte de découvrir ou retrouver vos producteurs et artisans locaux ? Vous aussi, devenez consommateurs dans une ambiance conviviale et pleine de bonne humeur !

Une nouvelle thématique chaque mois !

07 Avril - Le chocolat

05 Mai - Les plantes sauvages

02 Juin - Coup de cœur bio

07 Juillet - Miel et confitures d'été

04 Août - L'épeautre et le temps des moissons

01 Septembre - Bières locales et confits

06 Octobre - Les fruits du verger

22 Décembre - Le marché du terroir fête Noël

Plus de 20 producteurs d'Ardenne et de Gaume
Artisans de Légglise
Infos touristiques - Espace enfants - Animations
Bar et petite restauration

Rendez-vous sur Facebook !
www.facebook.com/marche.terroir.légglise

En nettoyant vos parterres ce printemps, n'éliminez pas trop vite vos rejets et jeunes pousses ! Ils pourront être proposés lors de la bourse d'échange de plants organisée lors du Marché du Terroir du 5 mai et les jours suivants à la bibliothèque.

Pour plus d'informations concernant ces activités, n'hésitez pas à contacter la bibliothèque communale !

Bibliothèque communale Claudette et Gaston Filot
Rue du Chaudfour, 6 - 6860 Léglise
063 60 01 30
biblio.leglise@gmail.com

Permanences :

Chaque mercredi : 13h30-15h30
Chaque jeudi : 15h-18h30
Un dimanche sur 2 : 9h30-11h
Un mardi sur 2 : 15h-19h



VIE COMMUNALE

ENQUÊTE PUBLIQUE

PROJET D'ARRÊTÉ MINISTÉRIEL D'ÉTABLISSEMENT D'UNE ZONE DE PRÉVENTION DE PRISE D'EAU SOUTERRAINE

En application des dispositions des articles D.29-7 et D.29-8 b du Livre 1er du Code de l'Environnement (Code de l'Eau), et selon les modalités prévues dans ce même Livre, la Commune de LEGLISE (à la demande de Mr le Ministre

DI ANTONIO) soumet à enquête publique le projet d'arrêté ministériel d'établissement des zones de prévention rapprochée et éloignée pour la protection de la prise d'eau dénommée « La Petite Ruelle - sources 1 à 8 », (les sources sont situées sur le territoire de Martelange, uniquement la zone de prévention éloignée empiète sur le territoire de Léglise dans la Forêt Indivise d'Anlier)

Le Collège communal porte à la connaissance de la population qu'une enquête publique de 30 jours est ouverte, relative à la demande susmentionnée.

Ces documents sont mis à la disposition du public à l'Administration communale de LEGLISE - service urbanisme, rue du Chaudfour, 2 à 6860 Léglise à partir de la date d'ouverture jusqu'à la date de clôture de l'enquête chaque jour ouvrable pendant les heures de service (de 8h30 à 12h) et le samedi, sur rendez-vous, de 10 à 12 h (Mme MATHU et Mme PERLEAU : 063 43 00 08 ou 02).

Ouverture de l'enquête - 04/04/2018

Clôture de l'enquête - 04/05/2018 à 11h (maison communale)

Tout intéressé peut formuler ses observations écrites (datées et signées sous peine de nullité) ou orales auprès de l'Administration Communale, rue du Chaudfour, 2 à 6860 LEGLISE, dans le délai mentionné ci-dessus, jusqu'à la clôture de l'enquête, ou par mail à l'adresse : brigitte.mathu@publilink.be ou perleau@publilink.be.

Tout renseignement peut être obtenu auprès du service urbanisme de la Commune, auprès du Service public de Wallonie - Direction des Eaux souterraines : Mme LAGARD : 04 224 58 52 ou auprès de l'administration communale de Habay.

VIE COMMUNALE

AGENCE DE DÉVELOPPEMENT LOCAL

DES FORMATIONS NUMÉRIQUES DE FÉVRIER À OCTOBRE

Depuis quelques années, l'utilisation d'internet prend une ampleur mondiale : Contrairement aux autres médias, le Web présente une accessibilité presque sans limite. En outre, le Web a

profondément modifié les habitudes commerciales et sociales des consommateurs.



Dorénavant, les entreprises sont dans l'obligation de revoir leurs stratégies, que ce soit en termes de canaux de distribution, d'organisation, de marketing, etc.

De février à octobre 2018, l'ADL organise 7 formations sur les outils numériques, spécialement dédiées aux entreprises de Léglise, Fauvillers, Martelange et Vaux-sur-Sûre.

Venez découvrir et apprendre à utiliser les outils de base : réseaux sociaux, Facebook, site web, banques d'images et sites de réalisation de visuels gratuits, les techniques de prospection sur le Web, les outils de marketing digital.

Ateliers pratiques de 3h - 15€ par formation. Ne tardez pas à vous inscrire, les places sont limitées!

Renseignements et inscriptions :

Agence de Développement Local 0471 09 98 28 ou par mail emilie.dubois.adl@gmail.com. Plus d'information sur le contenu des formations sur notre site : www.adl-lfmv.be

VIE COMMUNALE

PRIMES ÉNERGIE

DES SUBVENTIONS QUI EXPLOSENT POUR LE PARTICULIER

Depuis le 1er mars 2018, la plupart des primes énergie et rénovation ont vu leur montant augmenter de manière significative. Certaines, comme l'isolation du toit, ont même été triplées ! Autre nouveauté : les surfaces subsidiées à l'isolation sont passées à 150 m²/an.

VOUS RÉNOVEZ VOTRE LOGEMENT ?
Vous souhaitez éradiquer le froid ?
Votre logement connaît des problèmes de salubrité et vous voulez y remédier ?
Découvrez comment obtenir la prime qui pourra soutenir votre projet.

NB : Un avertissement préalable doit être envoyé à l'Administration wallonne avant tous travaux ! Recevez les formulaires et vérifiez les conditions d'octroi auprès des Guichets Energie Wallonie.

Résumé des aides aux logements disponibles en Wallonie :

• **les primes ENERGIE :** isolation du toit/des murs/du sol, certains systèmes de chauffage et de production d'eau chaude sanitaire, réalisation d'un audit énergétique ;

• **les primes RENOVATION :** pour le remplacement des menuiseries extérieures, les travaux de toiture, l'assèchement/la stabilisation des murs et sols, la mise en conformité de l'électricité, etc. ;

• **la prime QUALIWATT** pour les installations photovoltaïques < 10 kWc (attention, uniquement pour les installations réceptionnées avant le 1/7/2018 !)

Et si vous hésitez encore... sachez que les prêts à 0% (« ECO/RENOPACK ») sont toujours d'actualité pour vous aider à franchir le pas !

Pour toutes informations, nous vous invitons à contacter les Guichets de l'Énergie de Libramont au 061 62 01 60 ou par e-mail à l'adresse : guichetenergie.libramont@spw.wallonie.be !



VIE COMMUNALE

AVIS AUX PROMENEURS

MANŒUVRES MILITAIRES PRÉVUES DU 30/04 AU 04/05

Le Bataillon de Chasseurs Ardennais organise un exercice tactique du 30 Avril au 04 mai 2018, dans la province de Luxembourg entre St Hubert et Arlon.

Cet exercice implique environ 500 militaires et une centaine de véhicules lourds et légers. Avec ceux-ci, les Chasseurs Ardennais utiliseront les voiries existantes et passeront dans différentes localités, des mouvements à pied sont également prévus.

Lors de l'exécution de ces phases sensibles, afin de garantir une sécurité maximale, des responsables spécialement affectés au suivi de ces périodes seront présents sur place.



ENSEIGNEMENT

ÉCHEC À L'ÉCHEC

UN SOUTIEN SCOLAIRE DE LA PRIMAIRE AU SECONDAIRE

Deux échecs en math et en sciences lors des examens de Noël, des craintes en français ou en langues pour la fin de l'année scolaire, matière mal comprise, mise à niveau, renforcement de la préparation au CEB... Voici longtemps que ces réflexions resurgissent en cours d'année scolaire.

« Les Jeunesses Scientifiques de Belgique », bien conscientes du problème, tentent chaque année d'aider les jeunes à trouver une réponse efficace à leurs problèmes scolaires en organisant les ateliers de rattrapage « Échec à l'échec ».

Plus de septante centres accueillent des élèves dans la partie francophone du pays. En province de Luxembourg, quatre centres sont à la disposition des jeunes pour les aider, grâce à un soutien pédagogique, à préparer la session de juin ou tout simplement à revoir des bases insuffisamment acquises pour une remise à niveau. Ces centres se situent à Neufchâteau, Arlon, Bastogne et Marche.

Des professeurs compétents sont à la disposition des élèves. Les élèves proviennent de toutes sections et de tous réseaux d'enseignement confondus. Les résultats sont chaque année plus qu'encourageants.

Renseignements et inscriptions auprès des « Jeunesses Scientifiques de Belgique » au 02 537 03 25 ou directement sur le site www.jsb.be, avant le 30 mars 2018 !

Renseignements spécifiques pour la province de Luxembourg auprès de Mr Bernard Devos (0487 72 14 95).

AVIS DE VENTE : TERRAIN À BÂTIR

RUE DU HAUT DES BRUYÈRES À LÉGLISE

Cadastré sous 11ère division, section D, n°368Bpie1

Le terrain est situé en zone d'habitat à caractère rural au plan de secteur de Bertrix-Libramont-Neufchâteau

Le prix minimum demandé est de 58 797,00 €. La parcelle est vendue dans le but d'y développer une infrastructure à vocation de services.

Les offres sont à remettre à l'Administration communale de Léglise - Rue du Chaudfour 2 à 6860 LEGLISE pour le 30 mars 2018 à 11h30.

Les conditions de la vente, les critères d'attribution et les modalités de dépôt des offres sont disponibles au service urbanisme de l'Administration communale.

VIE COMMUNALE

ASSAINISSEMENT PUBLIC

LA « GPAA » OPÉRATIONNELLE DEPUIS LE 1ER JANVIER !

Votre habitation est située en assainissement autonome ?

Depuis le 1er janvier 2018, la « Gestion Publique de l'Assainissement Autonome » (GPAA) est opérationnelle. L'objectif ? Accompagner le particulier et garantir le bon fonctionnement des systèmes d'épuration individuelle.



Et concrètement ?

Pour les nouveaux systèmes d'épuration individuelle (SEI) installés à partir du 1er janvier 2018

Si votre installateur est certifié par la SPGE (Société Publique de Gestion de l'Eau), le montant de la prime sera déduit de votre facture (l'installateur la facturera directement à la SPGE) et le « contrôle du 1er fonctionnement » sera gratuit.

En contrepartie du paiement du « Coût-Vérité Assainissement (CVA) » (via votre facture d'eau), vous bénéficierez :

- du remboursement d'une partie des entretiens (120 € HTVA pour un SEI ≤ 20 EH) ;
- de la gratuité des vidanges du SEI ;
- d'un accompagnement et de conseils.

Pour les systèmes d'épuration individuelle installés avant le 1er janvier 2018

Vérifiez sur votre facture d'eau si vous vous acquittez du CVA.

- Si vous payez le « Coût-Vérité Assainissement », vous pouvez demander à intégrer la GPAA et bénéficier des services repris ci-dessus.
- Si vous êtes exempté du CVA, à vous de choisir :
 - soit vous maintenez cette exemption ;
 - soit vous renoncez à l'exemption du CVA pour intégrer la GPAA et bénéficier des services repris ci-dessus.

Après le 31 décembre 2021, tous les SEI devront être repris dans la GPAA et vous bénéficierez des services repris ci-dessus (en contrepartie du paiement du CVA).

Notez que l'intégration dans la GPAA se fait après vérification du bon fonctionnement de votre SEI.

Pour en savoir davantage, rendez-vous sur www.spge.be/gpaa et via la brochure téléchargeable La gestion publique de l'assainissement autonome, ou par téléphone au 063 23 18 11, un conseiller en environnement de l'AIVE répond à vos questions.

VIE ASSOCIATIVE

CONFÉRENCE « LA MÉTHODE ENCEFAL » ORGANISÉE PAR LE CONSEIL DES AÎNÉS LE 29/03

Les performances de notre cerveau ont tendance à faiblir avec l'âge : cela est plus lié à un manque de stimuli de nos fonctions cérébrales qu'à une dégénérescence de nos neurones. Dès lors, pour faire travailler vos cellules grises et offrir une cure de jouvence à votre cerveau, nous organisons une conférence d'information sur la méthode ENCEFAL le 29 mars 2018 à 14h à la maison rurale.



La méthode ENCEFAL Seniors vous propose :

- de renforcer votre mémoire
- de stimuler toutes les fonctions du cerveau
- des jeux et activités pour faire rimer plaisir et efficacité
- de favoriser le bien-être et l'estime de soi

Alors pour être plus agile intellectuellement, plus fort psychologiquement et plus heureux au quotidien : rejoignez nous !

Pour plus de renseignements, n'hésitez pas à contacter Virginie Laval au 063 43 00 18.

VIE ASSOCIATIVE

SENIOR FOCUS

VOS INFOS ET DONNÉES MÉDICALES DANS LE FRIGO

Afin d'accéder rapidement à des informations personnelles et médicales en cas de disparition ou de malaise d'une personne, la Province de Luxembourg propose aux seniors de remplir une fiche à placer dans une boîte à tartines dans le frigo. Le Conseil Consultatif des Aînés et la Commune de Léglise participent à la mise en place de ce projet.

Lors d'une disparition ou d'un malaise, l'accès à l'information est primordial, voire vital. Si le citoyen vit seul, la tâche s'avère plus ardue pour rassembler les premiers renseignements nécessaires. De même, l'entourage n'est parfois pas en mesure de communiquer l'ensemble des éléments utiles par méconnaissance ou submergé par l'émotion de la situation.



La boîte «Senior Focus», placée dans le frigo, sera rapidement reconnaissable grâce à un autocollant spécifique et contiendra tous les renseignements indispensables aux services de secours dans les cas d'urgence médicale grave. On y trouvera ainsi des informations médicales comme les allergies, les traitements suivis ou les maladies connues ainsi que les numéros de contact utiles (famille, médecin traitant, etc.) mais aussi des informations sur l'identité de la personne. Le but est ainsi de ne pas perdre une minute lors d'une prise en charge par les services d'urgence.

L'objectif est de distribuer ces boîtes aux personnes de 75 ans et plus dans toute la commune de Léglise. Mais si vous avez 65 ans et plus, vous pouvez également en faire la demande. Les boîtes sont disponibles au guichet de la commune, à la permanence du CPAS ou pourront vous être distribuées à votre demande. Une aide au remplissage du formulaire peut également vous être proposée.

TOURISME

BALADES NATURALISTES 2018

LES PROCHAINES DATES

L'Office du Tourisme de Léglise vous propose chaque mois une activité et/ou une balade guidée à la découverte de la nature.

Ci-dessous les prochaines dates !

07/04 et 14/04 (18h-22h) - Affût aux mammifères
(lieu à préciser selon les activités humaines et les habitudes des mammifères)

Si lors de balades il est fréquent d'observer l'un ou l'autre mammifère sauvage, il ne s'agit bien souvent que de rencontres furtives ou à distance. L'affût, attente immobile, permet au contraire de se glisser dans la vie quotidienne des animaux en réalisant des observations comportementales inoubliables. Attention, lors de ces sorties, nous resterons silencieux et immobiles pendant 2 ou 3 heures, le but étant évidemment d'observer sans déranger (7 personnes maximum).

06/05 (18h30 - 22h30) à Gennevaux
Effervescence printanière au crépuscule

Du concert ininterrompu des passereaux au chevreuil qui sort prudemment de la lisière, nous prendrons le temps de découvrir tout ce que la nature nous proposera.

10/06 (13h - 17h) à Ebly
Visite de réserves naturelles Natagora

Héritage des pratiques agropastorales des siècles passés, les réserves naturelles sont des joyaux de biodiversité. Bas-marais acides, tourbières, prairies humides, mégaphorbiaies ... Autant de biotopes indispensables à la conservation d'espèces menacées. Venez les découvrir !

07/07 (13h - 17h) à Wittimont
Papillons et flore

Nous sillonnerons chemins forestiers et prairies fleuries à la recherche des couleurs chatoyantes des papillons et des fleurs de l'été. Ce sera l'occasion d'aborder le mode de vie des uns, les exigences écologiques des autres, les coévolutions prodigieuses de la nature, les critères d'identification ... Pour ceux qui le souhaitent, nous terminerons la balade par une découverte du Marché du Terroir.

